



Paciente: WILLIANE KARLA RAMOS DA SILVA

Idade: 30 **Sexo:** F

Solicitante: Dr(a) Guilherme Aguiar Assmann **Data de Realização:** 30/01/2025 10:00

Análise USP

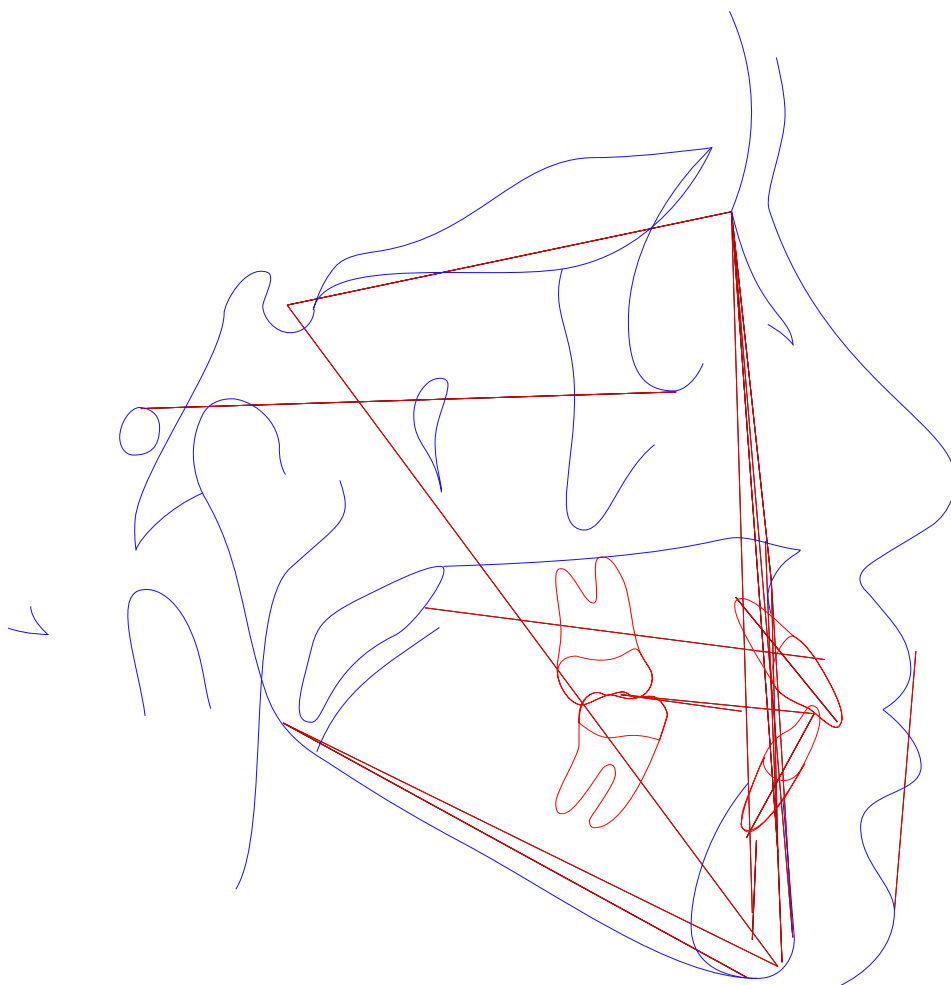



Paciente: WILLIANE KARLA RAMOS DA SILVA

Idade: 30 **Sexo:** F

Solicitante: Dr(a) Guilherme Aguiar Assmann **Data de Realização:** 30/01/2025 10:00

Análise USP

	Fator	Valor Obtido	Padrão	Desvio	Classe	Representação Gráfica
1	N-Pog.Po.Orb (N-Pog.Po.Orb)	93,044°	88 ± 1	5,044	---	
2	NAP ((f)NA.APog)	2,719°	0 ± 2	2,719	Perfil convexo	
3	S-N.A (S-N.A)	84,289°	82 ± 2	2,289	Protrusão maxilar	
4	S-N.B (S-N.B)	82,273°	80 ± 2	2,273	Protrusão mandibular	
5	A-N.B ((A-N).(N-B))	2,016°	2 ± 2	0,016	Cl I esquelética	
6	S-N.D (S-N.D)	79,831°	76 ± 0	3,831	---	
7	N-S.Gn (N-S.Gn)	65,297°	67 ± 0	-1,703	---	
8	SN.Ocl (S-N.Ppd-lij)	17,493°	14 ± 0	3,493	---	
9	S-N.Go-Me (S-N.Go-Me)	40,63°	32 ± 0	8,63	---	
10	Go-Gn.Ocl (Go-Gn.Ocl)	18,355°	18 ± 0	0,355	---	
11	1/.1 ((Ais-lis).(Aii-lii))	112,234°	131 ± 0	-18,766	---	
12	1/.NS (1/.NS)	117,286°	103 ± 0	14,286	---	
13	/1-Orbita (/1-Orbita)	11,879mm	5 ± 0	6,879	---	
14	1/.NA (1/.NA)	32,998°	22 ± 5	10,998	Incisivo superior vestibularizado	
15	1/.NA (1/.NA)	7,191mm	4 ± 0	3,191	Incisivo superior protuído	
16	/1.NB ((lii-Aii).(N-B))	32,753°	25 ± 4	7,753	Incisivo superior vestibularizado	
17	/1-NB (lii-(N-B))	6,576mm	4 ± 0	2,576	Incisivo superior protuído	
18	/1-NPog (lii-(N-Pog))	5,715mm	0 ± 0	5,715	---	
19	H.N-B (H.N-B)	8,862°	10,5 ± 1,5	-1,638	---	
20	H-Nariz (Pn-LsPog')	3,387mm	10 ± 1	-6,613	---	
21	Pog-NB (Pog-(N-B))	1,237mm	---	-6,613	---	
22	Eminência Mentoniana (B-E-Go-Me)	8,056mm	7 ± 1	1,056	---	
23	FMIA ((Po-Or).(Aii-lii))	59,608°	68 ± 0	-8,392	---	
24	FMA ((Go-Me).(Po-Or))	30,542°	25 ± 0	5,542	---	



Paciente: WILLIANE KARLA RAMOS DA SILVA

Idade: 30 **Sexo:** F

Solicitante: Dr(a) Guilherme Aguiar Assmann **Data de Realização:** 30/01/2025 10:00

	Fator	Valor Obtido	Padrão	Desvio	Classe	Representação Gráfica
25	IMPA ((Me-Go).(Aii-lII))	89,85°	87 ± 0	2,85	---	
26	TPi (TPi)	-5,881mm	---	2,85	---	
Grupo						
27	/1-Linha I (Iii-P'E)	-5,967mm	0 ± 0	-5,967	---	
28	Go-Me.V-T (Go-Me.V-T)	63,64°	72 ± 0	-8,36	---	
29	F.V-T (F.V-T)	85,818°	81 ± 0	4,818	---	
30	A-V-T (A-V-T)	0,569mm	3 ± 0	-2,431	---	
31	Iii-V-T (Iii-V-T)	7,45mm	6 ± 0	1,45	---	
32	H.V-T (H.V-T)	2,32°	5 ± 0	-2,68	---	
33	NA.APog (NA.APog)	2,719°	---	-2,68	---	
34	Convexidade do Ponto A (A-N-Pog)	1,229mm	---	-2,68	---	



Paciente: WILLIANE KARLA RAMOS DA SILVA
Idade: 30 **Sexo:** F
Solicitante: Dr(a) Guilherme Aguiar Assmann **Data de Realização:** 30/01/2025 10:00

ANÁLISE SINTÉTICA

Análise USP

NAP:	Perfil convexo
S-N.A:	Protrusão maxilar
S-N.B:	Protrusão mandibular
A-N.B:	Cl I esquelética
1/.NA:	Incisivo superior vestibularizado
1/-NA:	Incisivo superior protuído
/1.NB:	Incisivo superior vestibularizado
/1-NB:	Incisivo superior protuído